

佐渡国際トライアスロン大会

第27回 トライアスロンロングディスタンス・ナショナルチャンピオンシップ
27th Long Distance Triathlon National Championship (2023/Sado)

第22回 佐渡ジュニアトライアスロン大会(9月2日出開催)



4.0km 2.0km 190.0km 109.0km 42.2km 21.1km



2023 オンヨネカップ 最終戦

Athlete Guide



9月1日(金)

13:00~16:30 選手登録受付
17:00~19:00 島祭り Party

9月2日(土)

第22回 佐渡ジュニアトライアスロン大会

8:00~8:30 レース準備
8:30~9:00 出場受付
9:50 チャレンジクラス スタート
10:05 ビギナークラス スタート
10:20 ジュニアアスリートクラス スタート

10:00~16:45 選手登録受付
16:00~17:00 開会式

9月3日(日)

2023 佐渡国際トライアスロン大会

第27回 トライアスロンロングディスタンス・ナショナルチャンピオンシップ

6:00 Aタイプ スタート
7:30 B・Rタイプ/チャンピオンシップ スタート

9月4日(月)

9:20~10:45 表彰式・閉会式

●主催：佐渡国際トライアスロン大会実行委員会 / (公社)日本トライアスロン連合 ●共催：新潟県/佐渡市 ●主管：(一財)佐渡市スポーツ協会

私たちは頑張る人を応援します。



SADO NATIONAL PARK
HOTEL OOSADO

心をつくす。海風と夕美の水景



エントランス



ホテル外観と水のテラス



露天風呂付プレミアムスイートルーム



展望テラス 温泉露天風呂



SADO RESORT
HOTEL AZUMA

大海原をひとり占め 寄り添う心温かいおもてなし



ホテル外観



ロビー・ラウンジ



露天風呂付オーシャンテラス



銀波



銀波 檜張り露天風呂



SUN FRONTIER
サンフロンティア佐渡株式会社

SADO NATIONAL PARK HOTEL OOSADO / SADO RESORT HOTEL AZUMA / たびのホテル佐渡
ドンデン高原ロッジ 自然リゾート / 民泊 ル・ブルー佐渡SAWANE
佐渡アウトドアベース / 海のいえSAWATA(佐渡アウトドアベース西海岸店)
おけさ観光タクシー / おけさ観光バス / 気軽にレンタカー / SADO PREMIUMGIFT / 佐渡日和



サンフロンティア佐渡株式会社
TEL: 0256-22-1111

	9月1日金	9月2日土		9月3日日		9月4日月	
	アミューズメント佐渡 ヒルトップアリーナ佐渡 (佐渡市総合体育館)	佐和田海水上浴場周辺 佐和田本部会場	アミューズメント佐渡	バイク預託	佐和田海水上浴場周辺 佐和田本部会場	バイク預託	アミューズメント佐渡
3:00		佐渡ジュニアトライアスロン大会			佐渡国際トライアスロン大会		
4:00		競技実施検討 (7:00~)			競技実施検討 (4:00~)	4:00~6:00	
5:00		レース準備 (8:00~8:30)			ボディンバー チェック (4:30~5:15)		
6:00		出場受付 (8:30~9:00)			ボディンバー チェック (5:30~6:30)		
7:00		競技説明会 (9:00~9:30)			スィムチェック (6:00~6:30)		
8:00					スィムチェック (6:10~7:10)		
9:00					Aタイプ競技時間 (6:00~21:30)		
10:00					B・Rタイプ/チャンピオンシップ競技時間 (7:30~18:30)		
11:00							
12:00							
13:00							
14:00							
15:00							
16:00							
17:00							
18:00							
19:00							
20:00							
21:00							
22:00							
23:00							

各種注意事項

- レースナンバーやステッカー、ボディナンバーシールなど事前発送物は、再発行いたしませんので、忘れずにお持ちください。忘れた場合は、大会に出場できませんので、ご注意ください。
- 本アスリートガイドと競技説明動画を確認のうえ、大会に出場してください。事前に確認をせず大会に出場し、トラブルが発生した場合は、その時点でDSQとなり、次回以降の出場も認めません。

体調管理と安全確保

- 新型コロナウイルス感染症の5類引き下げに伴い、行動制限は設けず実施しますが、各自で体調管理を行っていただき、以下の症状に当てはまる場合は出場を見合わせてください。

◎37.5℃以上の発熱 ◎倦怠感(だるさ) ◎体が重い、疲れやすい ◎味覚や嗅覚の異常
◎息苦しさ ◎せき、のどの痛み、鼻水など風邪の症状

- 競技中に少しでも体調に異変を感じた場合は、早めにスタッフに声を掛けてください。
- 安全管理上、スタッフ(審判員・医師・看護師・救護スタッフ・ライフセーバー等)が違和感を感じた場合は、声掛け等を行います。声掛け時に競技続行に不安を感じた場合は、競技中止を進言しますが、選手は必ずスタッフの判断・指示に従ってください。
- 交通規則を遵守し、警察官・警備員・スタッフ等の指示・誘導に従ってください。
- 競技中であっても緊急車両の通行や救助活動が最優先です。その際には減速または停止して救助活動に協力してください。

スポーツマンシップとマナー

- 他の選手・観客・審判員・ボランティアスタッフなどに対する暴言や暴力、威嚇的な言動を行う選手に対しては、DSQを含む厳格な対応で臨みます。
- コース上、トランジションエリア、その他会場内でのゴミ捨て・放棄はマナー違反です。故意・偶然を問わずコースにゴミを落とした場合は、タイムペナルティを適用します。
 - ゴミを散乱させることのないよう、必ず指定のゴミ箱に捨ててください。
 - バイク競技中は、AS・WSの前後に設置されている「ボトルキャッチャー」またはAS・WSに設置のゴミ箱に捨ててください。
 - スタッフにゴミを手渡さないでください。
 - ゴミの持ち帰りにご協力ください。
- 路上駐車禁止です。必ず指定の駐車場をご利用ください。



Coca-Cola
Real Magic™

私たちにとって、地域社会は
かけがえのないパートナーです。

リサイクルしてね
いつもありがとう、またよろしくね

■競技実施判断

- 大会当日の4:00(ジュニア大会は7:00)に、競技実施検討委員会にて、競技実施の判断を行い、大会HP・競技会場で発表します。
- 悪天候などにより、スイム競技実施が不可能と判断された場合には、「バイク→ラン」の2種目で実施します。
(ジュニア大会は、ラン→バイク→ランで実施しますが、状況によっては、バイク→ランの2種目で実施する可能性があります。)

■大会中止等の判断基準

下記条件に該当した場合、実施内容の変更または大会を中止します。変更・中止の判断を行った場合は、大会HP・SNSでお知らせします。

- ①災害等により大会前日までに競技コースにあたる箇所の復旧ができず、通行が困難な場合。
- ②雨や霧等により著しく視界が悪い場合。
- ③雷などにより選手の安全が確保できないと判断される場合。
- ④台風・地震など自然災害が発生した場合。
- ⑤津波注意報又は警報が発令された場合。
- ⑥その他、大会長が選手の安全第一と考え判断される場合。

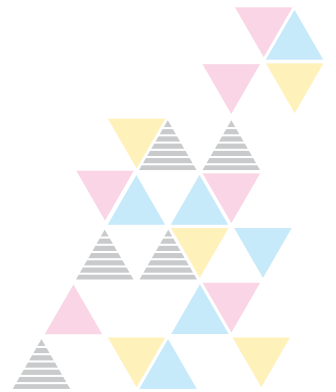









連携企画

ETC 車限定

佐渡島『佐渡島の金山』世界遺産登録応援キャンペーン

佐渡島

ゴールデンパス

オトクなプランで佐渡を訪れてみませんか？





連続する最大4日間

周遊エリア内 高速道路が乗り降り自由!

佐渡汽船の佐渡浪漫紀行
「佐渡島ゴールデンプラン」
ご利用の方向けの限定商品です

お得な料金プラン

普通車 10,000円

軽自動車等 8,000円

周遊エリア



利用期間
利用可能日

令和5年6月1日(木)
～10月31日(火)のうち

連続する
最大4日間

※お盆期間：令和5年8月10日(木)～
8月16日(水)は除く。なお、令和5年
お盆9日(木、10日)は自営のみ
ご利用はできません。

航空&宿泊施設 佐渡浪漫紀行「佐渡島ゴールデンプラン」についてのお問い合わせ

佐渡汽船

ご予約はインターネットで
<http://www.sadokisen.co.jp/>
まずは検索してください! 佐渡汽船

お問い合わせ
0570-200310

営業時間 10:00～17:00(15:00～14:00(休)) 日曜・祝日は休業

高速道路料金 ドラ割「佐渡島ゴールデンパス」についてのお問い合わせ

24時間、365日、お客様の声をお聞きしています。
NEXCO 東日本お客様センター

0570-024-024

または **03-5308-2424**

高速道路に関する情報は「ドラぷら」で
www.driveplaza.com/

ドラぷら

詳細は、NEXCO 東日本ウェブサイト
「ドラ割」にてご確認ください。

ドラ割

競技説明動画

●8月19日(土)より大会HPにて配信します。必ず視聴したうえで、大会に出場してください。

●本アスリートガイドと競技説明動画確認後、右記QRコードからマイページにアクセスして、WEBテストに全問合格すると、受付用QRコードを取得することができます。

【受付用QRコード取得手順】

- ①IDにレースナンバー、パスワードに生年月日(数字8桁)を入力しログインする
- ②WEBテストを受講して全問正解する
- ③画面に受付用QRコードが表示される
- ④スクリーンショットが印刷して選手登録受付時に提示する

●競技内容に関する問合せ・疑問点は、大会HPの問合せフォームからお問い合わせいただくか、9月1日(金)・2日(土)15:30~16:30に受付会場総合案内所にてお問い合わせください。



選手登録受付

●受付用QRコードと、本人確認書類(免許証・保険証・マイナンバーカード等)が必要となります。

●指定された時間内に必ず選手登録受付を行ってください。時間外の対応は一切行いません。

●Rタイプは、チーム全員が一緒である必要はありません。個別に受付を行っても構いませんが、必ず全員が選手登録受付を行ってください。

支給品

◆レースナンバー：2枚

●前後に装着することが基本です。種目によって着替える場合とRタイプでは、バイクは背面、ランは前面に装着してください。

◆バイクステッカー／ヘルメットステッカー

●バイクステッカーはサドルの下(左側)、ヘルメットステッカーはヘルメット前面に貼ってください。

◆ボディナンバーシール：2枚

●説明書に従い、各自で両腕に貼付してください。大会当日の朝、ボディナンバーチェックを行い、正しく貼付されているか確認します。あらかじめ貼付のうえ来場してください。

●ウェア等で隠れる場合は、前腕もしくは足の良く見える位置に貼ってください。

●貼付できない場合は、マジックで記入するなどの対応をお願いします。

◆スイムキャップ

●大会当日の朝、ボディナンバーチェック後に配布します。

◆アンクルバンド(計測器)

●選手登録受付時に配布します。スイムチェック前に左右どちらかの足首に装着し、フィニッシュまで外さないでください。

●受け取ったアンクルバンドが、ご自身のレースナンバーと一致しているか必ず確認してください。

◆IDバンド

●選手登録受付時に配布します。大会期間中(表彰式終了まで)は必ず装着してください。

PRIMO SADO

www.primosado.jp

Thinking today about Sado tomorrow.

<https://www.facebook.com/primosado/>

佐渡で生まれ&佐渡で育った・・・それが私たちの誇りです！

HondaCars 佐渡 MOBILITY WORLD しまふうみ 本店・タリーズコーヒー店・Coffee & Tea22 SEASIDEHOUSE in しまふうみ Stay & Work 佐渡 紡ぐ珈琲と。
佐渡ホンダ販売株式会社 〒952-1307 新潟県佐渡市東大通 821-1 Tel:0259-51-1010

トランジションエリア

- トランジションエリアは、選手・スタッフおよび大会が指定する関係者以外の立ち入りを禁止します。
- Rタイプの選手はトランジションエリアには入れません。ただし、バイク担当選手はバイクセッティング時のみ入場可能です。それ以外はRタイプ待機所にてください。
- トランジションエリアでのビデオ撮影・写真撮影は禁止です。
- バイクラックは自分のレースナンバーシールの左側エリアを使用し、競技用工具箱はバイクの左ペダル下側に設置してください。
- 競技に使用するものについては、競技用工具箱に入れてください。

バイク預託

- 指定された時間内にバイクセッティングを行ってください。
- バイク預託時に、審判員によるバイクチェックを行います。バイクチェックを受けていない場合は出場できませんので、必ず指定された時間内にバイク預託を行ってください。
- ◎**バイク預託時に、警音器(ベル等)・リアライトまたはリフレクターの装着確認を行います。**
- 盗難等については責任を負えませんので、施錠等万全にしてください。

更衣

- トランジションエリア内の更衣室テントまたは、海の家1Fの更衣室を使用してください。
※ただし、競技中はトランジションエリア内の更衣室を使用してください。
- 更衣室内に、荷物等の私物は置けません。

荷物預かり

- 荷物預かりはありません。
- 競技用工具箱に入らない荷物・競技に関係のない荷物は、トランジションエリア内設置の荷物置き場をご利用ください。
- 荷物置き場は自己責任のうえご利用ください。

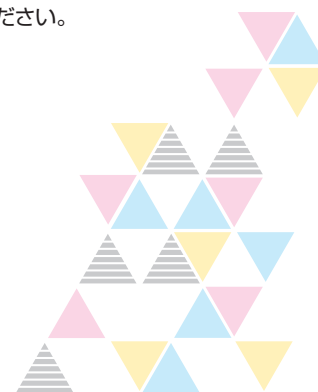

このマークは佐渡産材を佐渡島内で加工した製品に付けられる商標です。

LASER WORKS

株式会社 新潟メンテックに

今まで出来たこと

+ レーザー加工

本社：〒952-0028 新潟県佐渡市加茂歌代343-7 TEL:0259-23-3000 FAX:0259-23-2800

佐和田営業所

〒952-1311 新潟県佐渡市八幡1675-1 TEL:0259-57-3800 FAX:0259-57-4500

NIIGATA MAIN-TEC CO.,LTD



Onyone

勝つために選んだ。



※画像はイメージです。

着圧  腹部 **肚力** はら・ちから **アンダー**

胸部・腹部・背中部の筋肉を適度な着圧により上半身を安定させ、上半身の体軸を安定させることで運動時の「力」のロスを防ぎます。



ホワイト (100)



ブラック (009)

肚力アンダー 参 パワータイプ

OKV92581
¥3,300 (本体価格 ¥3,000)

サイズ: SS / S / M / L / O
組成: ポリエステル 88%
ポリウレタン 12%

肚力アンダー 参

OKV92580
¥3,520 (本体価格 ¥3,200)

サイズ: SS / S / M / L / O
組成: 本体: ポリエステル 88%
ポリウレタン 12%
切替部分: ポリエステル 94%
ポリウレタン 6%



ホワイト (100)



ブラック (009)

競技ルール

- 本大会は、(公社)日本トライアスロン連合「JITU競技規則」を原則とし、佐渡大会ローカルルールを適用します。
- 大会期間中を通して「スポーツマンシップ・フェアプレー」の精神を尊重し、これに反する言動には十分注意してください。
- 競技中のオーディオプレーヤー・イヤホン等の使用、動画・写真撮影は禁止です。
- 携帯電話・スマートフォンは、競技中の使用は禁止ですが、緊急連絡用として携帯することを推奨します。
- 車等での伴走・応援は禁止とします。また、個人的支援(エイドステーション以外の支援、助力)を受けることはできません。大会終了後であっても、個人的支援を受けていることが発覚した場合には、DSQとします。

レースウェア

- スイムでは、スイムウェア・ウェットスーツを着用してください。ただし、水温が25°以上の場合はその限りではありません。
※ウェットスーツは、トライアスロン用のネオプレン(合成ゴム)で胴体が覆われているものに限りです。
※ウェットスーツの着用の有無については、当日の朝、会場内でアナウンスします。
- 安全のため、必ず体に合ったウェットスーツを着用してください。
(参考)着用時に「きつい」と感じるウェットスーツは血流を妨げ心臓に大きな負荷をかけます。
- バイク・ランでは、上半身・下半身ともにレースウェアをしっかりと着用し、レースウェアがまくれ上がった状態で競技することは認めません。
※前面ジッパーを着用する場合は、競技中に胸骨の下の位置までジッパーを下げることはできません。また、フィニッシュ手前では、必ずジッパーをしっかりと閉じてください。

スキップ

スイムスキップ バイクスタート時間(予定)

Aタイプ……………8:00

B・Rタイプ………8:30

- A・Bタイプはスイム競技のみ、Rタイプは1種目のみスキップを認めますが、DNF扱いとなるため記録は出ません。
- スキップの申請は、大会当日の朝、スタート前のみとなります。
- 河原田小学校体育館内のスキップ申請窓口で、レースナンバーを提示しスキップ申請を行ってください。その後の動きは、スタッフの指示に従ってください。
※途中棄権・タイムオーバー後の競技続行はできません。(Rタイプも同様です)
- 体調がすぐれないと感じた場合は、無理をせずスイムスキップを選択してください。

ボディナンバーチェック

Aタイプ……………4:30~5:15

B・Rタイプ………5:30~6:30

- 河原田小学校体育館にて、ボディナンバーシールチェックを行いますので、あらかじめ貼付のうえ来場してください。
※ウェア等で隠れる場合は、前腕もしくは足の良く見える位置に貼付してください。
※貼付できない場合は、マジックで記入するなどの対応をお願いします。
- ボディナンバーチェックの際、アンクルバンドの読み取りを行いますので、忘れずに持ってきてください。
- アンクルバンド読み込み・ボディナンバーチェック後に、スイムキャップを配布します。

一緒にずっと。
安心をもっと。



共栄火災

共栄火災海上保険株式会社
〒952-0011 新潟県佐渡市両津夷 3-1 夷本町ハギタビル 2階 <https://www.kyoeikasai.co.jp/>

ぼく、
サイ吉

人々が気持ちよく毎日を暮らせるよう、
安心のチカラでそっと支えるサイ。
共栄火災のサイ吉です。

スイムチェック



Aタイプ……………5:00～5:30
B・Rタイプ……6:10～7:10

- 指定時間内に、必ずスイムチェックを行ってください。
※スイムチェック後は、スタートエリアから出ることはできません。
- 必ずアングルバンドを足首に装着した状態でスイムチェックを行ってください。
- アングルバンドは装着したらフィニッシュまで取り外さないでください。
- スイム時のみメガネ預かりを行います。スイムチェック後に指定された場所で預けてください。

スイムウォーミングアップ



Aタイプ……………5:15～5:45
B・Rタイプ……6:10～7:15

- 大会前日の午前中は、ジュニア大会を実施しているため、試泳を控えてください。
- アップは、必ず指定された時間帯に、指定エリア内で行ってください。

スイム競技

- スイムスタート時は、完泳想定タイム順に並んでください。
- スタート直後は混雑するため、無理をせず泳力に応じたポジションからスタートしてください。
- RESTUBE®の装着は認めますが、膨張させた場合はDNFとなります。
- 時間帯によってはAタイプとB・Rタイプが合流しますので、お互い接触しないよう十分注意してください。
- 体調不良を感じたら仰向けになって休んでください。また、このような選手を発見したら、手を上げて付近の海上スタッフに伝えてください。
- 緊急時はスタッフがコース内に割って入ることがあります。

スイムフィニッシュ



Aタイプ……………8:40
B・Rタイプ……9:00

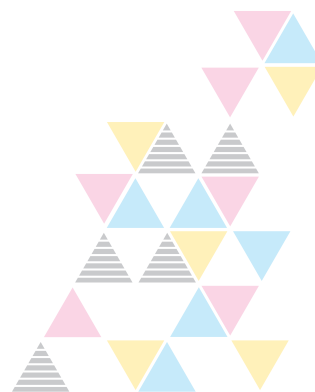

優れたストレッチ性と回復性を実現した **Endurance SP** を採用。
| 4wayストレッチ | 塩素に強く長持ち | ソフトな肌触り | 厚手の素材で透けにくい | 地球環境にも配慮 |

毎日のトレーニングを支える耐久性

Turns

バイク競技



バイクスタート制限時間
Aタイプ……………9:00
B・Rタイプ………9:30

本大会は交通規制を行っておりません。一般道を使用して大会を行うため、警音器(ベル等)・リアライトまたはリフレクターの装着が義務となります。装置していない場合は大会に出場できません。

- 事前にバイクメンテナンスを行っていただくことを推奨します。近年、競技開始前のバイクトラブルが多発しています。
- 必ず乗車ラインを超えてから、地面に片足が完全についた状態から乗車しスタートしてください。
- ドラフティング走行を禁止します。
 - ※距離は前輪の最前部より12m、追い越す際は25秒以内に抜いてください。
 - ※「集団走行」となってしまう箇所が多いですが、安全のために自発的に集団走行を回避する努力をしてください。
- 追い越し時以外、キープレフトを守ってください。トンネルや道幅が狭く見通しの悪い場所が多くありますので、十分注意してください。
- スタート直後に、AタイプとB・Rタイプのコースが分岐しますので案内看板に従って進んでください。
- 事故防止のため、AS・WSでは十分に減速して安全・確実に飲食物を受け取ってください。
- ボトルや補給食のゴミ等の投げ捨ては絶対にしないでください。(ペナルティ対象)
- 降車ライン手前で、片足が完全に地面についてから降車してください。

タイムペナルティ

- タイムペナルティを課せられた選手は、ラン競技中にペナルティボックスに入らなければなりません。
- ペナルティボードにレースナンバーを掲示しますので、各自で確認して自主的にボックスに入ってください。(審判やスタッフから選手への指示はありません)
- ペナルティボックスに入らずにフィニッシュした選手はDSQとなります。

ラン競技



ランスタート制限時間
Aタイプ……………16:30
B・Rタイプ………15:00

- 1周約10.5kmのコースを、Aタイプは4周回、B・Rタイプは2周回します。
- 周回時にトランジションエリアに立ち寄ることはできません。
- 周回チェック用に輪ゴムを用意しますので、各自で周回数を把握してください。
 - ※周回数が満たされない場合は、DSQとなります。

リタイア・タイムオーバー

- アンクルバンド(計測器)とレースナンバー1枚を回収します。
- 各AS・WSでリタイア手続きを行います。
- バイクコースは、最後尾にバイク回収車両・選手収容車両が運行します。コース途中でリタイア希望の場合は、コースから離れず、スタッフの到着を待ってリタイア申告をしてください。
- 申告なくリタイアすることは認めません。
- リタイア・タイムオーバー後は、自走等で競技会場や宿泊先に戻ることは認めません。必ず大会車両で戻ってください。

フィニッシュ



Aタイプ……………21:30
B・Rタイプ………18:30

- 「同伴フィニッシュ」を禁止とします。Rタイプも同様となり、ラン競技者のみのフィニッシュとなります。
 - ※Rタイプは、フィニッシュで合流し、支給品を受け取ってください。
- アンクルバンドは自分で取り外して、回収ボックスに入れてください。
- スキップをした場合はDNFとなるため、フィニッシャー物品(完走メダル・フィニッシャータオル)の支給はありません。
- 記録速報(冊子)は発行しておりません。大会終了後に、JTUのHPにリザルトを掲載しますのでご確認ください。
- 完走証は大会HPから各自でダウンロードしてください。
- 大会写真集/公式記録集・フィニッシャーポロシャツは、10月中旬頃に郵送いたします。

バイクピックアップ

Aタイプ……………16:40～22:00

B・Rタイプ………14:00～17:00

- トランジションエリア内への出入りはIDバンドが必要です。
- エリア出口でスタッフによるナンバー照合を行います。エリアを出るまでは、ステッカー等は剥がさないでください。
- 荷物の取り間違い、忘れものに注意してください。
- エリア内にゴミ・不要物を放置することは厳禁です。悪質な場合は、事後ペナルティの対象とします。
- 17:00以降にフィニッシュしたBタイプの選手は、荷物を移動している場合がありますので、スタッフに確認してください。
- 22:00に警備を解除します。警備解除後は責任を負いかねますのでご注意ください。

表彰

- 表彰式は、9月4日(月) 9:20から、アミューズメント佐渡・大ホールで行います。
- 表彰対象者は、表彰式に出席してください。
- 表彰式は、総合と年齢別1位のみとなります。(Rタイプは総合3位まで)
- 年齢別2・3位とRタイプ総合4～6位は、大ホール入口で表彰盾をお受け取りください。
- 表彰式を欠席する場合は、大会事務局までご連絡ください。無断で欠席された場合は、表彰盾・副賞は送付しません。

◆ Aタイプ	総 合 1～6位 / 男女別
◆ Bタイプ	年齢別 1～3位 / 男女別 (総合入賞者は除く) ※24歳以下、25歳から84歳まで5歳区切り
◇ チャンピオンシップ	総 合 1～3位 / 男女別
◆ Rタイプ	総 合 1～6位

落とし物・忘れもの

- 大会期間中は総合案内所保管します。ただし、貴重品については大会終了後は警察に引き渡します。
- 大会終了後は、大会事務局で対応しますので、メールでお問い合わせください。
- 着払いにてお送ります。
- 保管期間は9月末までとし、その後は処分します。

救護

- 万一来て「健康保険証」は必ずお持ちください。
- 救護スタッフは応急処置のみ行います。救護スタッフの判断で病院に搬送した場合、その治療費は全て個人負担となります。

保険

- 大会当日のケガに対する保証は下記のとおりです。

項 目	本大会	ジュニア大会
死亡	3,000 万円	1,000 万円
後遺障害	3,000 万円	1,000 万円
入院日額	5,000 円	5,000 円
通院日額	3,000 円	3,000 円

* 後遺障害等級により支払割合が異なります。

- ご請求は下記の担当窓口までお問い合わせください。

(注)ご請求については、事故の日からその日を含めて30 日以内にご連絡がない場合は、保険金のお支払ができない場合がありますのでご注意ください。

引受保険会社	保険代理店
共栄火災海上保険(株)	佐渡汽船(株)
TEL. 0259- 27-7277	TEL. 0259- 27-3277

大会参加に必要な物

- ◎出場受付票
 - ◎レースナンバー・バイクステッカー
 - ◎スイム用ゴーグル・水着
 - ◎競技(運動)できる服装
 - ◎自転車用ヘルメット
 - ◎シューズ(履き慣れたもの)
 - ◎キャップ(熱中症対策のため、着用することを推奨します)
 - ◎自転車(乗り慣れていて、適正に整備されたもの。補助輪付自転車では参加できません。)
- ※競技エリアは交通規制エリアとなるため、ベル・リアライト等の装着は義務ではありません。ただし、一般道を走行される場合は、装着義務となりますのでご注意ください。

出場受付(8:30~9:00)

- トランジションエリア(次の競技に移るための準備をする場所)に設置されているバイクラックにバイクステッカー貼付済みの自転車を置いてから、出場受付(河原田小学校体育館)を行ってください。
- 受付には、出場受付票が必要となります。出場受付票の再発行は行いませんので、忘れずにお持ちください。

競技説明会(9:00~9:30)

- 必ず保護者同伴で出席してください。

競技注意事項

- 競技中にコースをまちがった場合は、もとの位置に戻り競技を再開してください。
- 再レース無し、レース不成立無しとします。
- WS(ウォーターステーション)で給水をしてください。
- クラスごと、競技終了後にバイク・荷物等を持ち出してください。(11:30までに持ち出してください。)

スイム

- 大会当日は海水浴場がコースとなります。十分な泳力が必要です。
- 運営側も水深確認等十分注意を払いますが、選手自身も必ず一度海に入って水深を確認してください。
- スイムキャップ(支給品)を必ず着用してください。
- スイムスタート前に各自で水分補給をしてください。
- スイム競技の途中でリタイアした場合、競技続行可能であればスイム最後尾の選手の後に続いてバイク競技に移ることができます。

バイク

ビギナークラス……………1周

ジュニアアスリートクラス……………2周(周回コース)

- 運動できる服装に着替えてシューズを履いてください。
- ヘルメットをかぶり、ストラップをとめてから、バイクを押し出してください。
- 乗車ラインを越えてから自転車に乗ってください。
※競技前に必ず乗降ラインの位置を確認してください。
- 降車ラインの手前でバイクを降りて、自転車をひいてトランジションへ入ってください。
- バイクを自分のラック位置に置いてから、ヘルメットをはずしてください。

ラン

ビギナークラス……………1周

ジュニアアスリートクラス……………2周(周回コース)

フィニッシュ

- フィニッシュ後は十分に水分を補給してください。
- ケガをしたり、体調不良になった選手は近くのスタッフに申し出てください。応急手当を行います。

表彰

- クラスごとに、随時表彰式を行います。
- 各クラス男女別総合1・2・3位。
- 表彰式終了後に、クラスごとの集合写真を撮ります。



お客様と地域の
パートナーとして
「おもいやり」と
「きずな」の力で
新たな未来を共に創ります

顧客や地域の抱える
社会課題へ挑む「ソリューション事業」
旅行を中心とした「ツーリズム事業」
これまでの事業領域の枠を超え、
お客様の求める価値を実現する。

日本旅行は
「ソリューション企業グループ」を
目指します。

Revitalising



Niigata

株式会社日本旅行 新潟支店

〒950-0087 新潟県新潟市中央区東大通1-3-8 明治安田生命ビル1階
TEL.025-248-1000 FAX.025-248-6167
<https://www.nta.co.jp/shop/shoplist/3387/>



JR 新潟駅から 佐渡汽船新潟港ターミナル行き

佐渡汽船ターミナル周辺駐車場

佐渡汽船ターミナル周辺駐車場

- E 普通車：699台
- D 普通車：277台
- C おもいやり駐車場：46台
- A 普通車 118台
- B-2 普通車 180台
- Bランプバス：20台/普通車：213
- B-1 普通車：310台

お車をご利用の方（新潟港ターミナル周辺駐車場）

- ★一般駐車の場合、1日あたりの上限額は、1,500円になります。（入場からの24時間を1日とします）
- ★佐渡航路の利用者には1日あたりの上限金額を800円とする割引制度があります。
- ★ターミナル3階待合室に設置してある割引認証機に駐車券を挿入してください。精算時に割引が適用されます。

佐渡汽船行 バス路線

新潟交通案内所

新潟駅・万代口 新潟交通路線バスターミナル【佐渡汽船行】乗り場

万代広場方面（万代口）

JR 新潟駅 南口

明石通

東大通

タクシー乗り場

佐渡汽船新潟港ターミナルまで

- ◎ JR新潟駅 万代口より
- 路線バスにて約15分
- タクシーにて約10分
- 徒歩にて約30分

JA 佐渡

JA 佐渡を知ろう!

様々な情報を配信中!

Facebook
佐渡たんぼにつき

LINE
JA佐渡宮農機情報
@jasadoeinou

Twitter
JA佐渡
@jasadokuho

You Tube
JA佐渡広報

J A 佐渡は 農業生産を通じて佐渡の食と緑と水を守り、豊かで活力ある地域づくりに貢献するとともに、佐渡だからできる安心・安全な食料生産で国民生活に貢献していきます。

佐渡産を食べよう!
オンラインショップはこちらから!
佐渡産直ネット
さどまるしえ

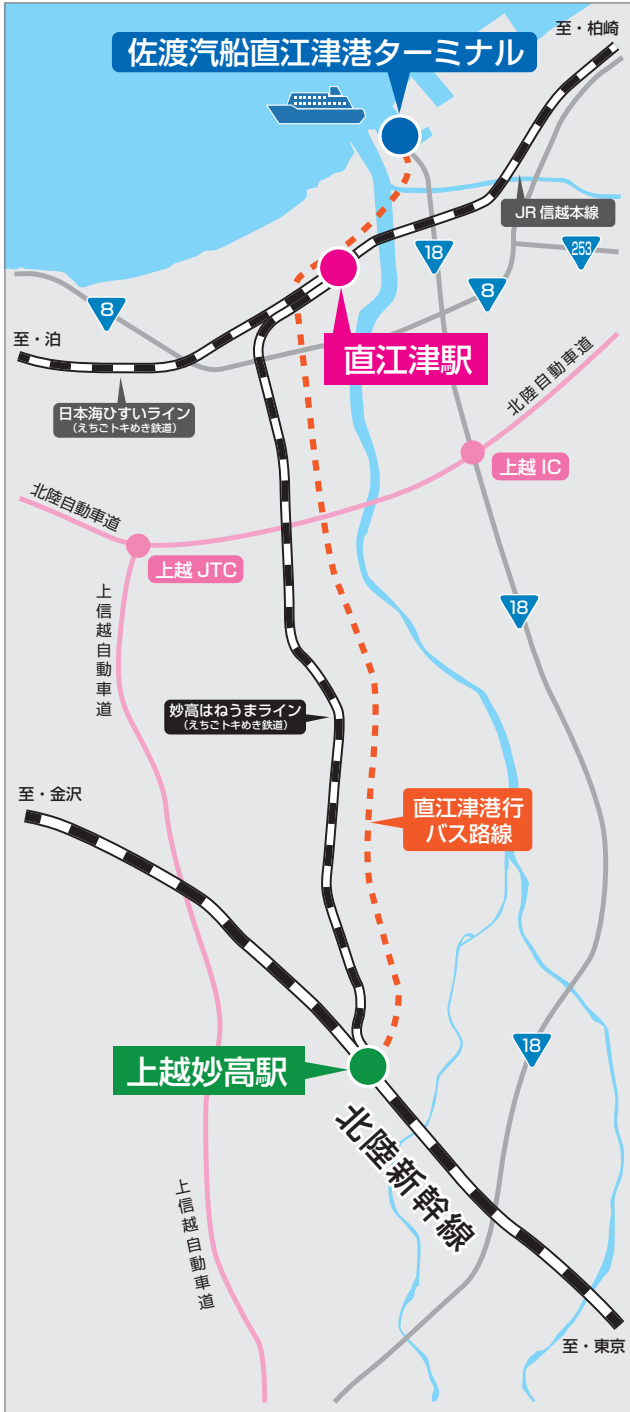

直江津駅～佐渡汽船ターミナル

- ◎直江津駅・北口より
- タクシー：約 10 分
- 直行バスにて約 10 分（※一日一便のみ）

路線番号 4 行先表示 佐渡汽船のりば

直江津駅発→佐渡汽船ターミナル行		時刻
直行バス	直江津駅前(北口) 発	13:15
	佐渡汽船ターミナル 着	13:21
カーフェリー：直江津港発 13:55 →小木港着 16:35		

上越妙高駅(北陸新幹線)～佐渡汽船ターミナル

- ◎上越妙高駅・東口より
- 直行バスにて約 32 分（※一日一便のみ）

路線番号 4 行先表示 佐渡汽船のりば

上越妙高駅発→佐渡汽船ターミナル行		時刻
直行バス	上越妙高駅前(東口) 発	12:45
	佐渡汽船ターミナル 着	13:17
カーフェリー：直江津港発 13:55 →小木港着 16:35		

上越妙高駅(北陸新幹線)～直江津駅～佐渡汽船ターミナル

- ◎上越妙高駅より乗り継ぎ

上越妙高駅発→直江津駅行		時刻
妙高はねうまライン (えちごトキめき鉄道)		12:41
直江津駅 着		12:57
直江津駅発→佐渡汽船ターミナル行		時刻
直行バス	直江津駅前(北口) 発	13:15
	佐渡汽船ターミナル 着	13:21
カーフェリー：直江津港発 13:55 →小木港着 16:35		

羽茂農業協同組合
 〒952-0504 新潟県佐渡市羽茂本郷 504-3
 TEL:0259-88-3131 FAX:0259-88-3134
 URL:https://www.ja-hamochi.or.jp/
 ShopURL:https://www.kaki-jahamochi.com/

① おけさ柿 10月上旬～11月上旬

② アンボ干柿 10月下旬～12月上旬

ル レクチエ
11月下旬～12月上旬

JA 羽茂の管内は佐渡島の南部に位置し、東・西・北の三方を山に囲まれ、南面に緩やかに傾斜した盆地で扇状地のため、積雪は少なく雪国新潟では比較的温暖な気候です。そんな特色をもつ羽茂地区は、全地区に渡って特産のおけさ柿、平野部を中心にコシヒカリ等の水稲が栽培され、その他にも果樹・蔬菜・花卉採種、畜産等があり、農業を中心とした産業構造となっています。JA 羽茂で販売する農産物は消費者の皆様へ安全・安心をお届けするために、全て生産履歴記帳(トレーサビリティシステム)を実施し使用農薬や肥料を明確にしています。

9月1(金)

《 両津港・小木港発 》

★両津港 → 選手登録受付会場 (アミューズメント佐渡)

①: ジェットfoil ②: カーフェリー

	新潟港 出発時刻	両津港 到着時刻	両津港 バス乗り場発	経 由	選手登録受付会場着 (アミューズメント佐渡)
1便	② 9:25	11:55	12:15	直行 → → → → → → → →	12:50
2便	② 12:35	15:05	15:25	直行 → → → → → → → →	16:00

★小木港 → 選手登録受付会場 (アミューズメント佐渡)

	直江津港 出発時刻	小木港 到着時刻	小木港 バス乗り場発	経 由	選手登録受付会場着 (アミューズメント佐渡)
3便	② 7:00	9:40	9:55	直行 → → → → → → → →	10:45

《 各宿泊地行き 》

★選手登録受付会場 (アミューズメント佐渡) → 各宿泊地 (相川地区・小木地区・両津地区)

	選手登録受付会場発 (アミューズメント佐渡)	経 由	宿泊地・終点着	備考(終点)
4便	16:45	七浦海岸線 経由	17:31	相川地区方面へ(※1) (ファミリーオ佐渡相川着)
5便	16:45	八幡・真野 経由	17:44	小木地区方面へ(※2) (小木バス停・マリンプラザ小木前着)
6便	16:45	金井・外城・奥本町・両津港 経由	17:35	両津地区方面へ(※3) (椎崎温泉着)

《 島祭り Party 終了後、各宿泊地行き 》

★島祭り Party 会場 (佐渡市総合体育館) → 各宿泊地 (相川地区・小木地区・両津地区)

	佐渡市総合体育館	経 由	宿泊地・終点着	備考(終点)
7便	19:15	七浦海岸線 経由	20:02	相川地区方面へ(※1) (ファミリーオ佐渡相川着)
8便	19:15	八幡・真野 経由	20:14	小木地区方面へ(※2) (小木バス停・マリンプラザ小木前着)
9便	19:15	金井・外城・奥本町・両津港 経由	20:05	両津地区方面へ(※3) (椎崎温泉着)

9月2(土)

《 選手登録会場行き 》

★両津港 (宿泊地) → 選手登録受付会場 (アミューズメント佐渡) ①: ジェットfoil ②: カーフェリー

	新潟港 出発時刻	両津港 到着時刻	両津港(宿泊地) 始発	経 由	選手登録受付会場着 (アミューズメント佐渡)
10便	② 6:00	8:30	椎崎温泉発 8:50 (両津港 9:15 発)	直行 → → → → → → → →	9:55
	① 7:55	9:02			
11便	② 9:25	11:55	12:15	直行 → → → → → → → →	12:50
12便	② 12:35	15:05	15:25	直行 → → → → → → → →	16:00

★小木港 (宿泊地) → 選手登録受付会場 (アミューズメント佐渡)

	直江津港 出発時刻	小木港 到着時刻	小木港 バス乗り場発	経 由	選手登録受付会場着 (アミューズメント佐渡)
13便	② 7:00	9:40	9:55	直野・八幡 経由(※2) → → → → → → → →	10:45

《 各宿泊地行き 》

14 ~ 16 便はバス車内への自転車の持込み・積込みはできません。また、トラック便の随行もございませんのでご注意ください。

※13:30より、競技会場：トランジションエリア(バイクラック)に預託可能です。

★選手登録受付会場 (アミューズメント佐渡) → 各宿泊地 (相川地区・小木地区・両津地区)

	選手登録受付会場発 (アミューズメント佐渡)	経 由	宿泊地・終点着	備考(終点)
14便	17:15	七浦海岸線 経由	18:01	相川地区方面へ(※1) (ファミリーオ佐渡相川着)
15便	17:15	八幡・真野 経由	18:14	小木地区方面へ(※2) (小木バス停・マリンプラザ小木前着)
16便	17:15	金井・外城・奥本町・両津港 経由	18:05	両津地区方面へ(※3) (椎崎温泉着)

※1 旅館入海、稲鯨西バス停(敷島荘)、長手岬入口(しおさい)、七浦荘入口、ホテルめもと、たきもと・ホテル吾妻、旅館道遊前、ホテル大佐渡、相川下戸バス停(ホテル万長)、相川バス停(佐渡市役所相川支所)、ファミリーオ佐渡相川(玄関前)に停車。

※2 八幡温泉前バス停(八幡館)、真野新町バス停(伊藤屋、静海荘)、新町本町バス停(金峰荘)、ペンション永倉前、背合バス停、長浜荘、小木温泉前バス停、小木入口バス停、小木港、小木バス停に停車。

※3 湖畔の宿吉田家、天の川荘にご宿泊の方は、奥本町(第四北越銀行前)バス停にて降車、たびのホテル佐渡にご宿泊の方は、金井バス停にて降車。

9月3日

《大会会場行き》

17～19便はバス車内への自転車の持込み・積み込みはできません。また、トラック便の随行もございませんのでご注意ください。

★各宿泊地（相川地区・小木地区・両津地区）→佐和田バスステーション（競技会場へ徒歩10分）

	ファミリーオ 佐渡相川	佐渡市 相川支所	ホテル万長	ホテル大佐渡	ホテル吾妻	ホテルめもと	七浦荘入口	長手峠入口	稲崎西バス停	旅館入海	佐和田バスステーション
17便	3:46	3:54	3:57	4:01	4:03	4:06	4:08	4:09	4:11	4:25	4:30
	マリンプラザ小木		小木港 路線バス乗り場		小木入口 バス停	小木温泉前 バス停	長浜荘	背合バス停	真野新町 バス停	八幡温泉前 バス停	佐和田バスステーション
18便	3:31		3:32		3:32	3:33	4:03	4:05	4:13	4:18	4:30
	椎崎温泉	ホテルきらく	両津港バス乗り場		夷本町		志い屋		金井バス停		佐和田バスステーション
19便	3:40	3:42	3:50		3:53		3:58		4:15		4:30

《各宿泊地行き》

★佐和田バスステーション→各宿泊地（両津地区・小木地区・相川地区）

	佐和田バスステーション発	経 由	宿泊地・終点着	備考（終点）
20便	19:00	七浦海岸線 経由	19:46	相川地区方面へ（※1） （ファミリーオ佐渡相川着）
21便	20:30		21:16	
22便	22:15		23:01	
23便	19:00	真野・八幡 経由	19:57	小木地区方面へ（※2） （小木バス停・マリンプラザ小木前着）
24便	20:30		21:27	
25便	22:15		23:12	
26便	18:00	18:40（両津港）	18:50	両津地区方面へ（※3） （椎崎温泉着） ※26便は最終CF 19:30発に 接続します。
27便	20:30	21:10（両津港）	21:20	
28便	22:15	22:55（両津港）	23:05	

9月4日

《表彰式会場行き》

★各宿泊地（相川地区・小木地区・両津地区）→表彰式会場（アミューズメント佐渡）

	宿泊地・始発	経 由	表彰式会場着 （アミューズメント佐渡）	備考（始発）
29便	8:06	七浦海岸線 経由	8:55	相川地区方面から（※1） （ファミリーオ佐渡相川発）
30便	7:56	真野・八幡 経由	8:55	小木地区方面から（※2） （小木バス停・マリンプラザ小木前発）
31便	8:00	両津港・夷本町・外城・金井 経由	8:55	両津地区方面から（※3） （椎崎温泉発）

《両津港行き》

★表彰式会場（アミューズメント佐渡）→両津港 ①: ジェットfoil ②: カーフェリー

	選手登録受付会場発 （アミューズメント佐渡）	経 由	両津港 バス乗り場着	佐渡汽船 接続	出港時刻	新潟港着
32便	11:10	直行	11:45	→	② 12:40	15:10
				→	① 14:35	15:42

《小木港行き》

★表彰式会場（アミューズメント佐渡）→小木港 ③: カーフェリー

	選手登録受付会場発 （アミューズメント佐渡）	経 由	小木港 バス乗り場着	佐渡汽船 接続	出港時刻	直江津港着
33便	11:10	直行	12:00	→	③ 17:20	20:00

※1 旅館入海、稲崎西バス停（敷島荘）、長手峠入口（しおさい）、七浦荘入口、ホテルめもと、たきもと・ホテル吾妻、旅館道遊前、ホテル大佐渡、相川下戸バス停（ホテル万長）、相川バス停（佐渡市役所相川支所）、ファミリーオ佐渡相川（玄関前）に停車。
 ※2 八幡温泉前バス停（八幡館）、真野新町バス停（伊藤屋、静海荘）、新町本町バス停（金峰荘）、ペンション永倉前、背合バス停、長浜荘、小木温泉前バス停、小木入口バス停、小木港、小木バス停に停車。
 ※3 湖畔の宿吉田家、天の川荘にご宿泊の方は、夷本町（第四北越銀行前）バス停にて降車、たびのホテル佐渡にご宿泊の方は、金井バス停にて降車。



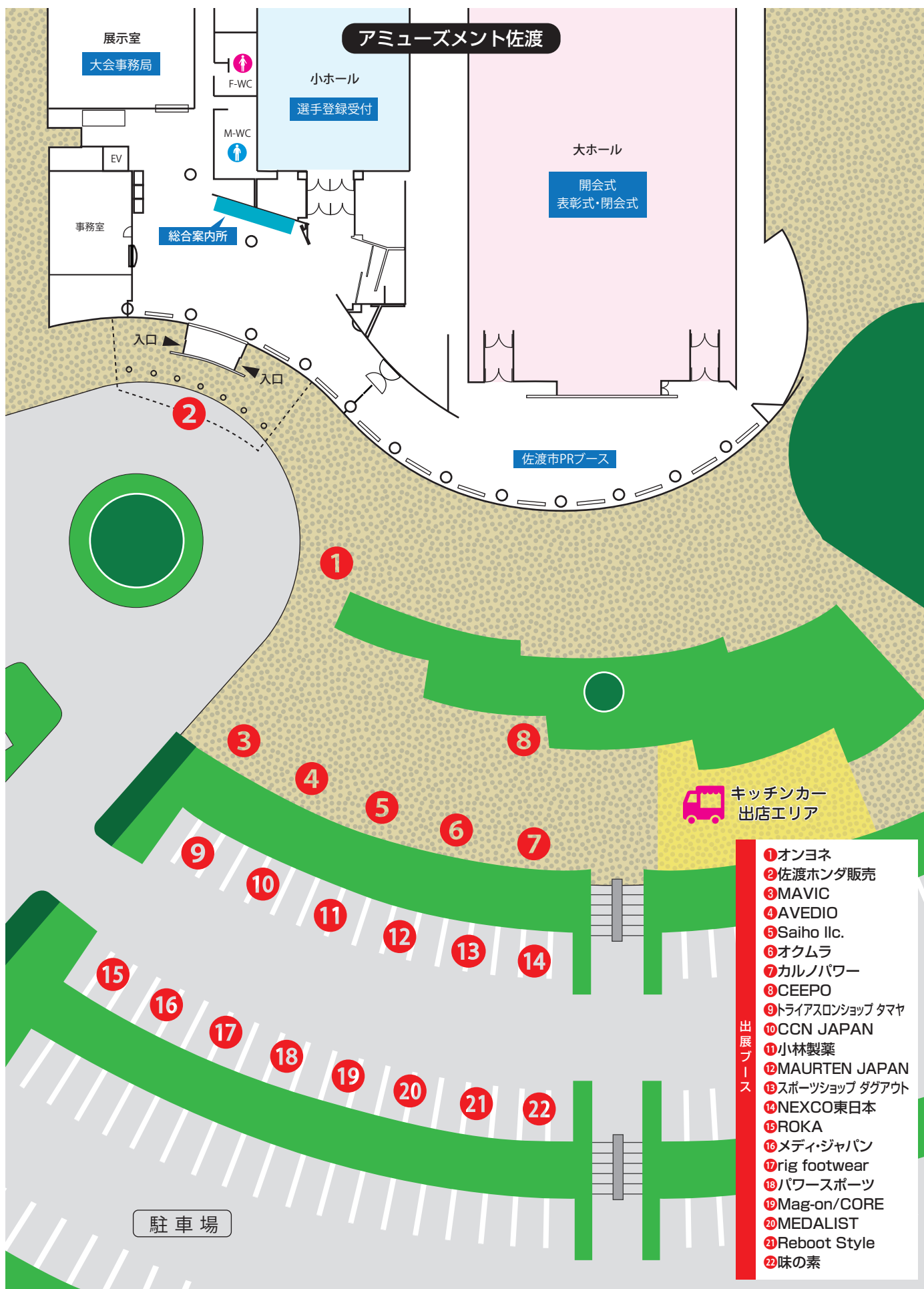

- 出展ブース**
- ① オンヨネ
 - ② 佐渡ホンダ販売
 - ③ MAVIC
 - ④ AVEDIO
 - ⑤ Saiho llc.
 - ⑥ オクムラ
 - ⑦ カルノパワー
 - ⑧ CEEPO
 - ⑨ トライアスロンショップ タマヤ
 - ⑩ CCN JAPAN
 - ⑪ 小林製薬
 - ⑫ MAURTEN JAPAN
 - ⑬ スポーツショップ ダグアウト
 - ⑭ NEXCO東日本
 - ⑮ ROKA
 - ⑯ メディ・ジャパン
 - ⑰ rig footwear
 - ⑱ パワースポーツ
 - ⑲ Mag-on/CORE
 - ⑳ MEDALIST
 - ㉑ Reboot Style
 - ㉒ 味の素

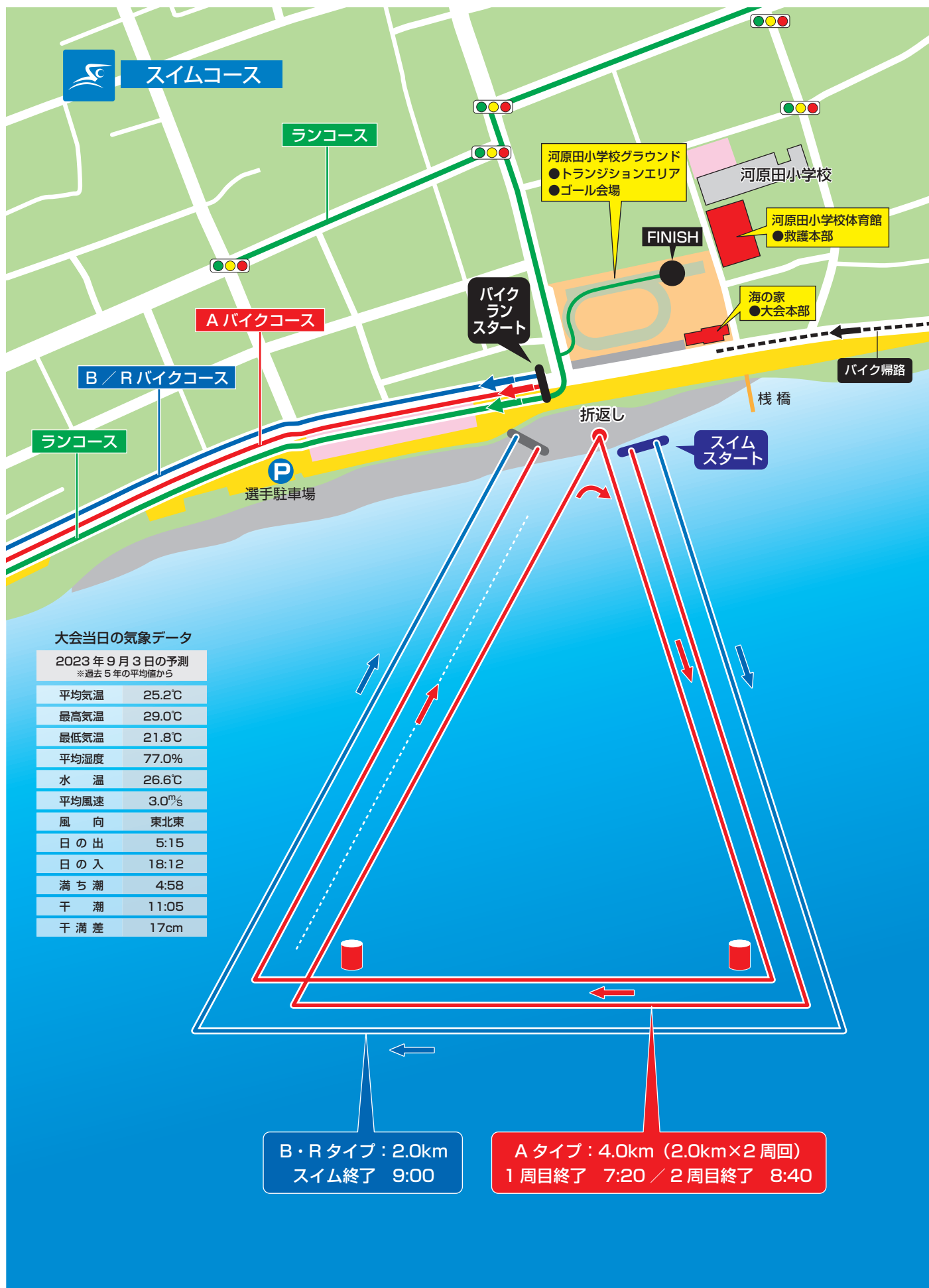



バイクコース

※コースは道路事情の変化に伴い変更する場合があります。

- AS(補給食あり)
- WS(ドリンク主体)



バイクコース・高低差

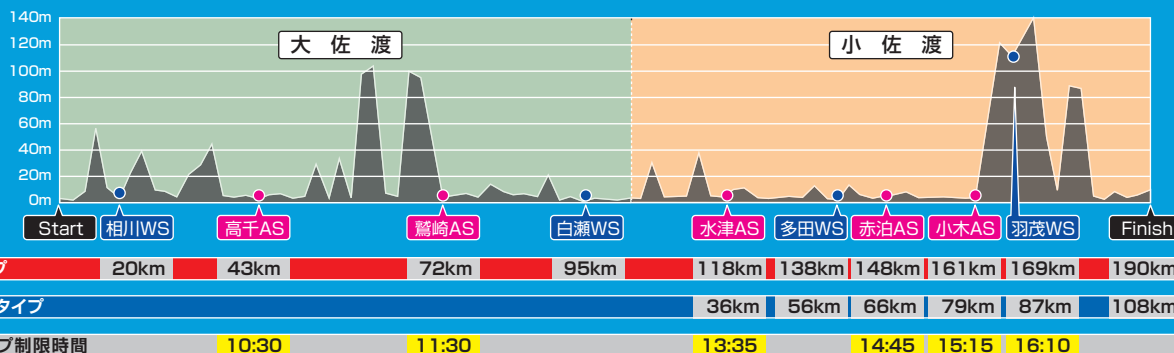



ランコース

佐和田海岸周回コース
 (1周約10.5km)
 (4周回) …Aタイプ
 (2周回) …B・Rタイプ

制限時間

周回	Aタイプ			B・Rタイプ / チャンピオンシップ		
	AS	Km	A 制限時間	B 制限時間	AS	Km
1周回	本部 AS	0	16:30	15:00	本部 AS	0
	窪田 WS	1.5			窪田 WS	1.5
	沢根 AS	3.2			沢根 AS	3.2
	沢根 AS	5.2			窪田 WS	6.9
	窪田 WS	6.9			本町 WS	9.3
2周回	本部 AS	10.5		本部 AS	10.5	
	窪田 WS	12.0		窪田 WS	12.0	
	沢根 AS	13.7		沢根 AS	13.7	
	沢根 AS	15.7		窪田 WS	17.4	
	窪田 WS	17.4		本町 WS	19.8	
3周回	本部 AS	21.1		18:30	フィニッシュ	21.1
	窪田 WS	22.6				
	沢根 AS	24.3				
	沢根 AS	26.3				
	窪田 WS	28.0				
4周回	本部 AS	31.6	20:15			
	窪田 WS	33.1				
	沢根 AS	34.8				
	窪田 WS	38.5				
	本町 WS	40.9				
	フィニッシュ	42.2	21:30			



カテゴリー	チャレンジクラス	ビギナークラス	ジュニアスリートクラス
スタート	9:50	10:05	10:20
スイム	50m	100m	400m
バイク	--	2,500m	5,000m
ラン	1,000m	1,000m	2,000m
トータル	1,050m	3,600m	7,400m

特別寄付 (順不同)

- (株)造形社 代表取締役 高橋 直広
- 新潟総合警備保障(株)佐渡支社 支社長 春日 和洋
- カントリー新田／くりくりや 新田 訓之
- 佐和田建設業組合 (加盟事業所)
 - 伊藤建設(株) (有)大佐渡開発 (有)ケーティー工業 (有)坂口組 佐渡企業(株) 沢根建設(株)
 - 清水建設(株) (株)本井建設 (株)向山組 (株)渡辺建設 (株)アイディ 中央建工(株)
- 佐渡連合商工会 会長 本間 雅博 〈あなたのため、みなさんのための商工会〉
- 税理士法人 さど会計事務所
- (有)仲嶋テレビサービス 中嶋 寛治
- (有)両津冷機工業所
- (株)新洋舎
- ムラタ興業(株) 代表取締役 阿部 茂幸
- 中興洋梨倶楽部 代表 赤塚 良和
- (有)カネコAD事務所

一般寄付 (順不同)

- | | | |
|--|--|---|
| <ul style="list-style-type: none"> ■両津地区 大和産業(株) 佐渡ロータリークラブ (有)麻布組 (株)廣瀬組 (株)堂谷組 (有)菊池組 本間道路(株) 佐渡営業所 渡辺産商(株) (株)両津ニュードライ (有)両電舎 ホテル天の川荘 (株)櫛谷鉄工所 (有)湊製作所 新潟県漁業協同組合連合会 佐渡ガス(株) (株)本間組 佐渡支店 (株)佐渡大商 (有)伊勢工務店 (有)松木園芸 アイマーク環境(株) ■相川地区 (株)遠市 (有)三和測量設計事務所 いさりびの宿 道遊 (有)尖閣湾揚島観光 (株)オーガニックスタジオ佐渡 (株)ゴールデン佐渡 (株)陰山工務店 民宿七浦荘 ホテル万長 今井茂助商店 ■佐和田地区 (株)サドプロ | <ul style="list-style-type: none"> かね長旅館 佐渡ライオンズクラブ 佐和田金融団 ホステルたつみや 新潟県信用保証協会 佐渡支店 双峰通信工業(株) 佐渡営業所 (有)中川商会 (株)グリーンライフ 北陸建材(株) (有)コンドーシステム 大谷工業(有) (有)若林石油 (株)ユアテック 佐渡営業所 (有)浦島 国際佐渡観光ホテル(株)八幡館 丸一綿業 マルゴグループ 一般社団法人 SKF 山本守税理士事務所 第一生命保険(株) 佐渡営業オフィス 花とバルーンアート Bifrost ■金井地区 (株)新潟県ビル管理共同公社 ジー,エム建機リース(株) 川上自転車店 (有)中央石油 丸中商店 セコム佐渡(株) (株)福田組 佐渡営業所 (株)内山電気商会 ■新穂地区 渡辺建設工業(株) (株)上酒屋 (株)ナルサワコンサルタント | <ul style="list-style-type: none"> ■畑野地区 (有)中川製パン所 帯刀建設(株) ■真野地区 (有)富永商会 佐渡南ロータリークラブ 真野地区建設業協会 医療法人社団 まきやま内科クリニック (有)中川喜一郎商店 ヘンミ石油(株) 後藤タイプ印刷 (有)はまや 尾畑酒造(株) (株)ときの郷ゴルフクラブ (有)運上納 ペンション永倉 逸見酒造(株) デンンセイシリウス(株) 佐渡営業所 ■小木地区 小木物産工業(株) 前佐渡運送(株) (有)榎谷甚五兵衛商店 力屋観光汽船(株) ■羽茂地区 内藤電誠工業(株) (株)藤栄工務店 (有)小浜組 ■赤泊地区 (有)ワタナベ測量設計 (株)北雪酒造 ■新潟市 (株)鈴商 新潟照明技研(株) |
|--|--|---|

私たちも
応援しています



一般社団法人
新潟県建設業協会

佐渡支部長 廣瀬 俊三

- | | |
|--|----------------------------------|
| 【両津地区】 (有)菊池組 (株)堂谷組 (株)広瀬組 (株)本間組佐渡支店 | 【真野地区】 遠藤建設(株) (株)計良建設 真野建設興業(株) |
| 【相川地区】 岩崎建設(株) (株)近藤組 | 【小木地区】 中野建設工業(株) |
| 【佐和田地区】 伊藤建設(株) (有)坂口組 澤根建設(株) (株)渡辺建設 | 【羽茂地区】 本間建設(株) |
| 【新穂地区】 渡辺建設工業(株) | 【赤泊地区】 共栄建設工業(株) |
| 【畑野地区】 (有)根岸組 | |

祝！開催 佐渡国際トライアスロン大会

STJ トランシーバー 無線機 STJレンテック

本大会ご利用機種
IP-500H



TEL: 0120-984-875 〒105-0022 東京都港区海岸 2-2-6 HP: <https://www.stj-rentec.co.jp/>

観光二次交通 佐渡の文化や自然をバスで巡ろう。

佐渡の休日は、バス日和。



佐渡 1dayパス

路線バス1日乗り放題

おとな 1,500円
子ども 750円

●「2dayバス」・「3dayバス」
もごさいます。

【実施期間】
令和5年 4/1~11/30 [土・日・祝日運行]

スマホ版乗り放題パスの販売もはじめました。
●詳細は弊社ホームページをご覧ください。

お問合せ先 新潟交通佐渡株式会社 ☎0259-57-5114





2023年4月29日運航開始
カーフェリーこがね丸



佐渡汽船レンタカー



SADOニツ亀ビューホテル



ターミナル売店



佐渡天然ブリカツ丼／小木家

佐渡汽船グループ一同、 佐渡へのお越しを心よりお待ちしております！

佐渡汽船／佐渡汽船運輸／SADOニツ亀ビューホテル
佐渡歴史伝説館／佐渡西三川ゴールドパーク／小木家



佐渡汽船公式ホームページ



ご宝瓶 ※画像はイメージです



佐渡西三川ゴールドパーク



佐渡歴史伝説館



カーフェリーときわ丸船長と乗組員



佐渡汽船運輸